



МЭРИЯ
города Новосибирска

ДЕПАРТАМЕНТ СТРОИТЕЛЬСТВА И АРХИТЕКТУРЫ
ГЛАВНОЕ УПРАВЛЕНИЕ АРХИТЕКТУРЫ И ГРАДОСТРОИТЕЛЬСТВА

Красный проспект, 50
г. Новосибирск, 630091



ПАСПОРТ ФАСАДОВ

здания, сооружения, нестационарного объекта
на территории города Новосибирска.

Здание по адресу:
Ленинский район, проспект Карла Маркса, д. 29

Жилое здание со встроенно-пристроенными торговыми помещениями

Новосибирск 2021

Ведомость чертежей и документов основного комплекта.

№ листа	Наименование
1	Общие данные
2	Существующее архитектурно-колористическое решение фасада в осях 1-13, М 1:200 (главный)
3	Существующее архитектурно-колористическое решение фасада в осях А-В, В-А, М 1:200 (боковой)
4	Существующее архитектурно-колористическое решение фасада в осях 13-1, М 1:200 (дворовой)
5	Схема существующего размещения конструкций и инженерного оборудования на фасаде в осях 1-13, М 1:200
6	Схема существующего размещения конструкций и инженерного оборудования на фасаде в осях А-В, В-А, М 1:200
7	Схема существующего размещения конструкций и инженерного оборудования на фасаде в осях 13-1, М 1:200
8	Перспективное архитектурно-колористическое решение фасада в осях 1-13, М 1:200
9	Перспективное архитектурно-колористическое решение фасада в осях А-В, В-А, М 1:200
10	Перспективное архитектурно-колористическое решение фасада в осях 13-1, М 1:200
11	Схема перспективного размещения конструкций и инженерного оборудования на фасаде в осях 1-13, М 1:200
12	Схема перспективного размещения конструкций и инженерного оборудования на фасаде в осях А-В, В-А, М 1:200
13	Схема перспективного размещения конструкций и инженерного оборудования на фасаде в осях 13-1, М 1:200
14	Ведомость существующей отделки фасадов
15	Ведомость существующих информационных и рекламных конструкций
16	Ведомость перспективной отделки фасадов
17	Ведомость перспективных информационных и рекламных конструкций
18	Фотофиксация существующего состояния фасадов. Главный фасад, боковые фасады, дворовой фасад. Кровля.
19	Фотофиксация существующего состояния фасадов. Главный фасад, боковые фасады, дворовой фасад. Кровля.
20	Фотофиксация существующего состояния фасадов. Главный фасад, боковые фасады, дворовой фасад. Кровля.

Ситуационная план-схема с размещением объекта. Масштаб (1:2000)

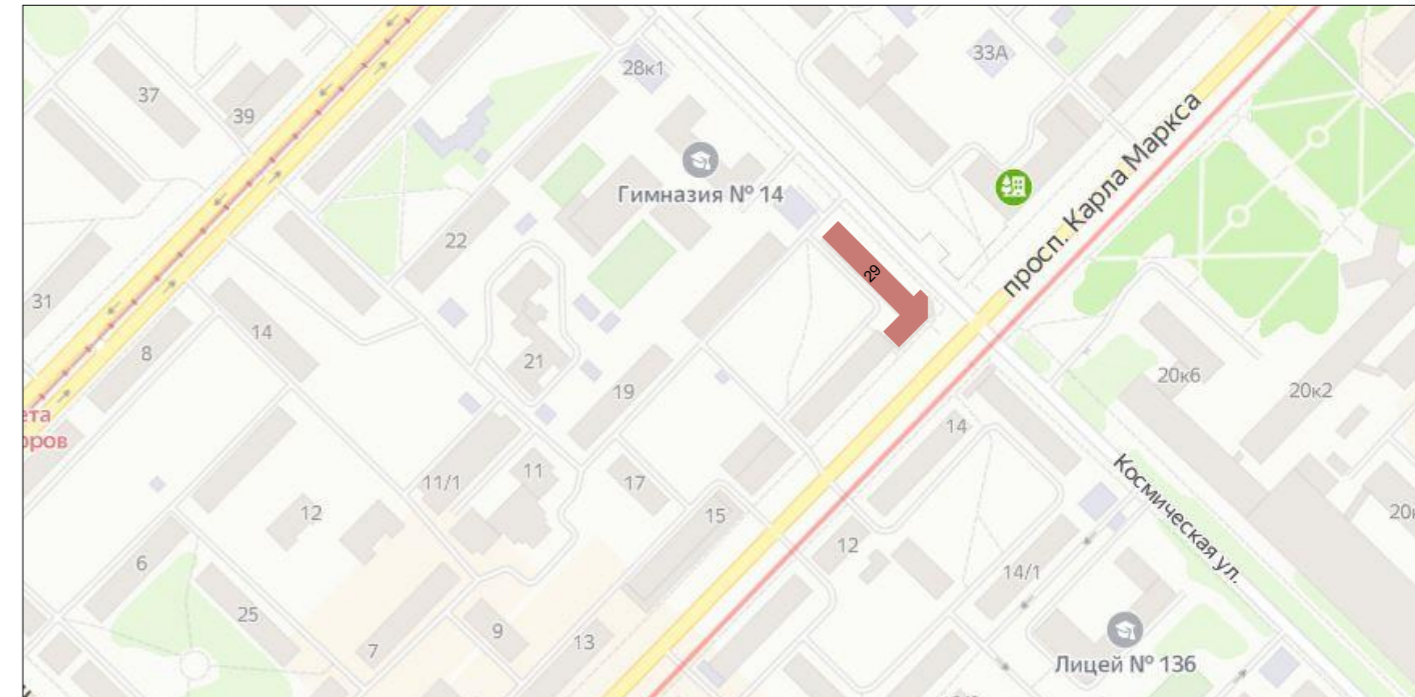

План координационных осей.

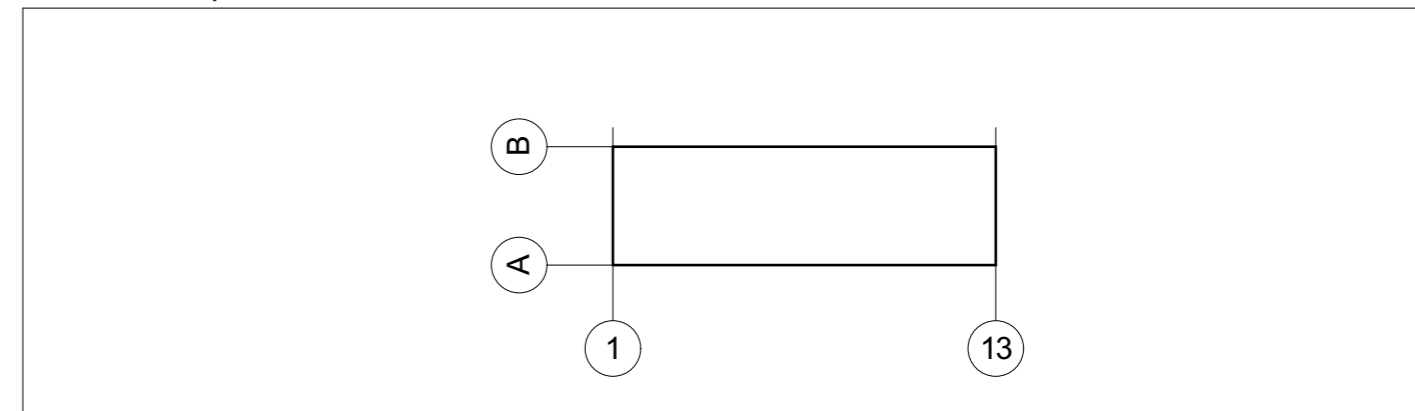

Пояснительная записка

- Альбом фасадов здания выполнен на основании к подготовке паспорта фасадов - комплексное проектное предложение по архитектурно-средовому оформлению проспекта Карла Маркса в городе Новосибирск;
- год постройки: 1960;
- кадастровый номер земельного участка, на котором расположен объект: 54:35:064250;
- кадастровый номер объекта: 54:35:064250:9;
- конструктивное решение: стены - кирпичные, внешняя отделка - плитка облицовочная, Окна - ПВХ, деревянные, Двери - металлические, ПВХ заполнение стекло;
- этажность: 5;
- строительный объем: 15 151 м³;
- площадь здания: 4056 м²;

Выполнил	Давыденко	Подпись	Дата	Жилой дом со встроенно-пристроенными торговыми помещениями Здание по адресу: Ленинский район, проспект Карла Маркса, д. 29	
Проверил	Воронин	<i>[Подпись]</i>	02.21		
			02.21		
Общие данные				Разработчик	Лист
				ООО Архитектурное бюро Максима Воронина	1



Примечания: Данный лист смотреть совместно с листом № 14 "Ведомость существующей отделки фасадов"

Выполнил	Давыденко	Подпись	Дата	Жилой дом со встроенно-пристроенными торговыми помещениями Здание по адресу: Ленинский район, проспект Карла Маркса, д. 29	Разработчик	Лист
Проверил	Воронин	<i>[Signature]</i>	02.21			
		<i>[Signature]</i>	02.21	Существующее архитектурно-колористическое решение фасада в осях 1-13, М 1:200 (главный)	ООО Архитектурное бюро Максима Воронина	2

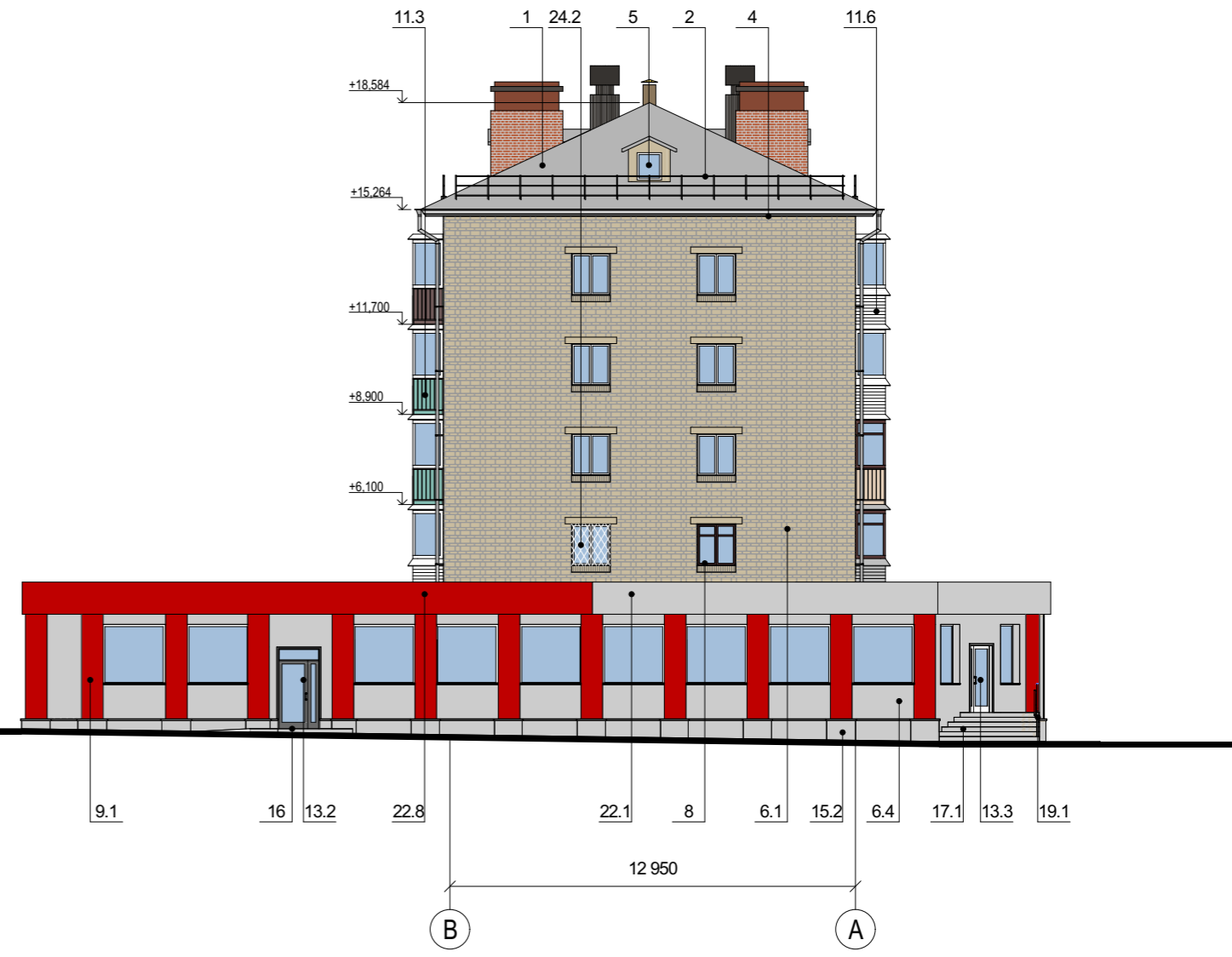
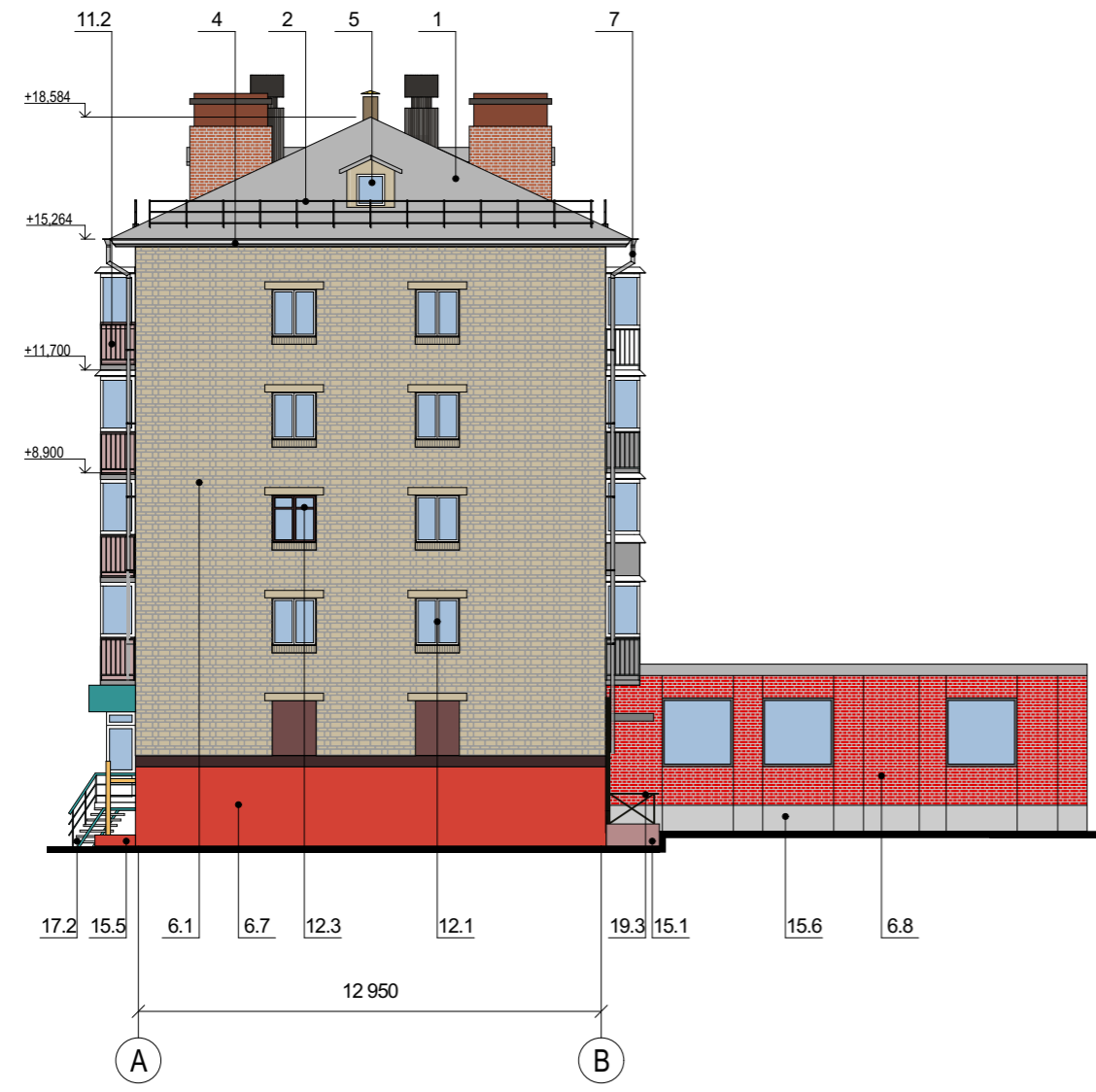
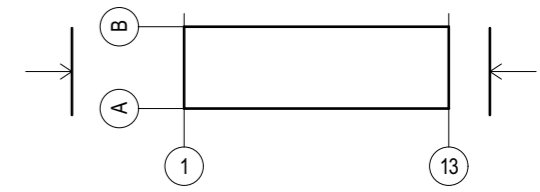

Примечания: Данный лист смотреть совместно с листом № 14 "Ведомость существующей отделки фасадов"

		Подпись	Дата	Жилой дом со встроенно-пристроенными торговыми помещениями Здание по адресу: Ленинский район, проспект Карла Маркса, д. 29	Разработчик	Лист
Выполнил	Давыденко	<i>[Signature]</i>	02.21			
Проверил	Воронин	<i>[Signature]</i>	02.21	Существующее архитектурно-колористическое решение фасада в осях А-В, В-А, М 1:200 (боковой)	ООО Архитектурное бюро Максима Воронина	3

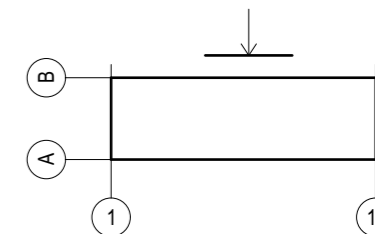

Примечания: Данный лист смотреть совместно с листом № 14 "Ведомость существующей отделки фасадов"

Выполнил	Давыденко	Подпись	Дата	Жилой дом со встроенно-пристроенными торговыми помещениями Здание по адресу: Ленинский район, проспект Карла Маркса, д. 29	Разработчик	Лист
Проверил	Воронин	<i>[Signature]</i>	02.21			
			02.21	Существующее архитектурно-колористическое решение фасада в осях 13-1, М 1:200 (дворовой)		

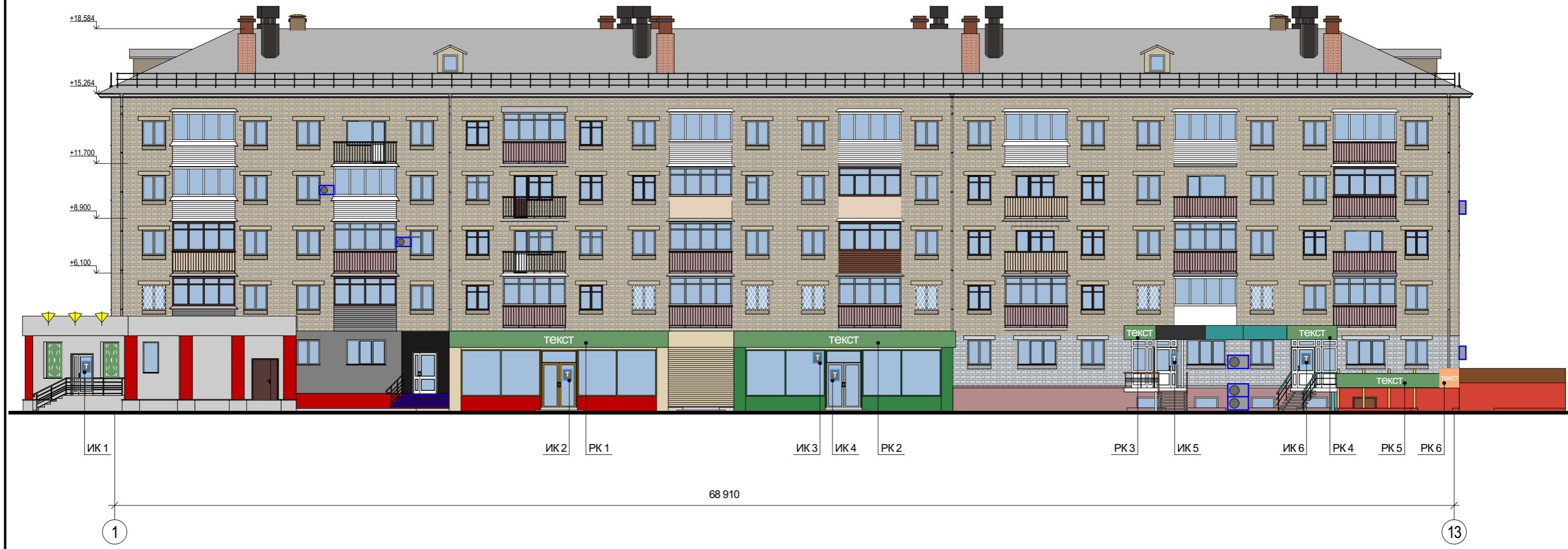
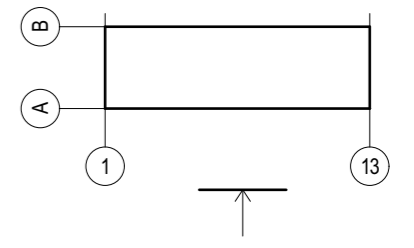

Существующие информационные и рекламные конструкции

- ТЕКСТ Настенное панно / фасадная вывеска - на подложке
- ТЕКСТ Настенное панно - фигурный, планшетный короб
- Т Табличка
- ТЕКСТ Декоративная пленка на поверхности остекления

Дополнительное оборудование

- ■ Существующее размещение блоков кондиционеров
- ▼ Осветительное оборудование

Примечания: Данный лист смотреть совместно с листом № 15 "Ведомость существующих информационных и рекламных конструкций"

		Подпись	Дата	Жилой дом со встроенно-пристроенными торговыми помещениями Здание по адресу: Ленинский район, проспект Карла Маркса, д. 29			
Выполнил	Давыденко		02.21				
Проверил	Воронин		02.21	Схема существующего размещения конструкций и инженерного оборудования на фасада в осях 1-13, М 1:200		Разработчик	Лист
						ООО Архитектурное бюро Максима Воронина	

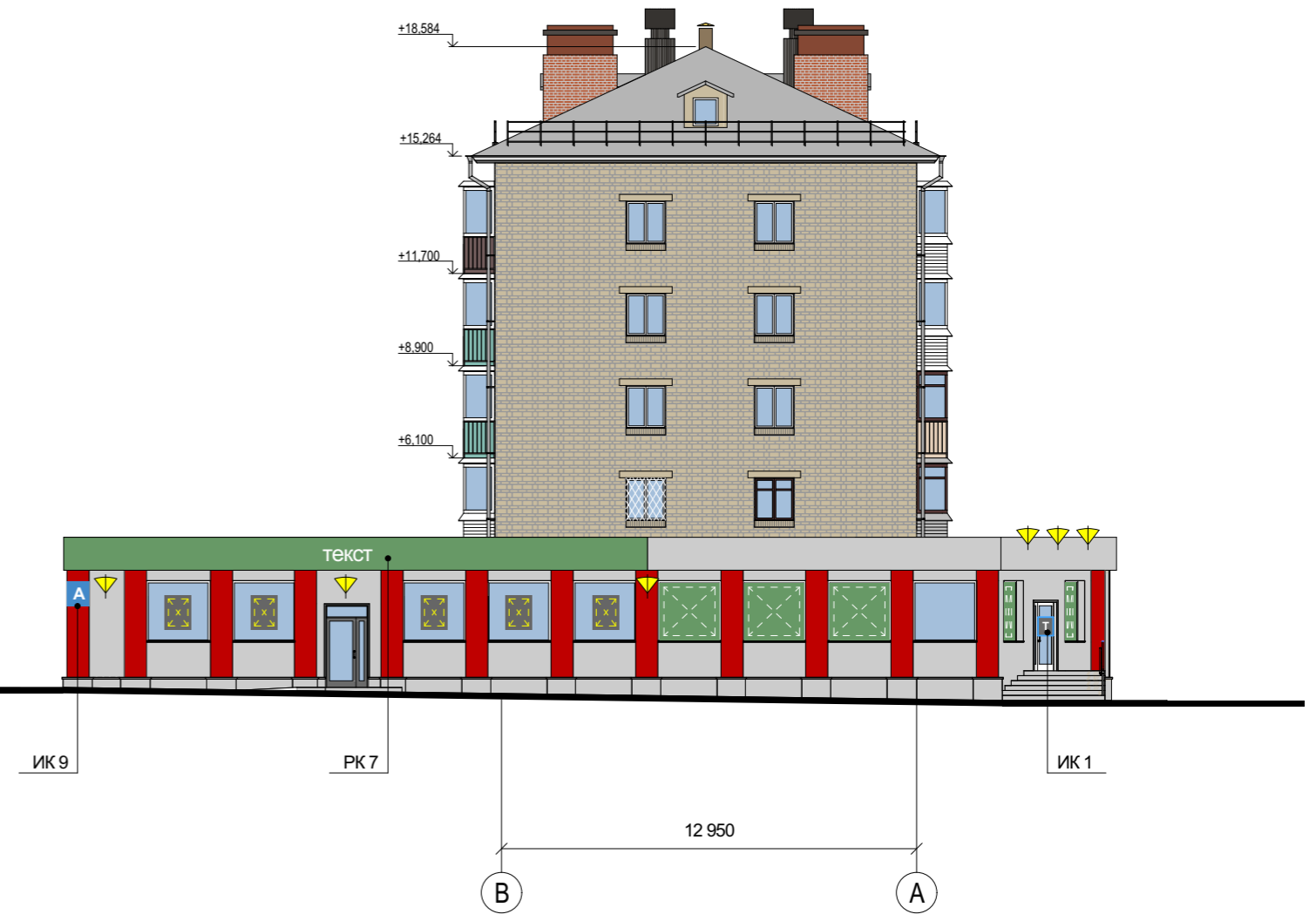
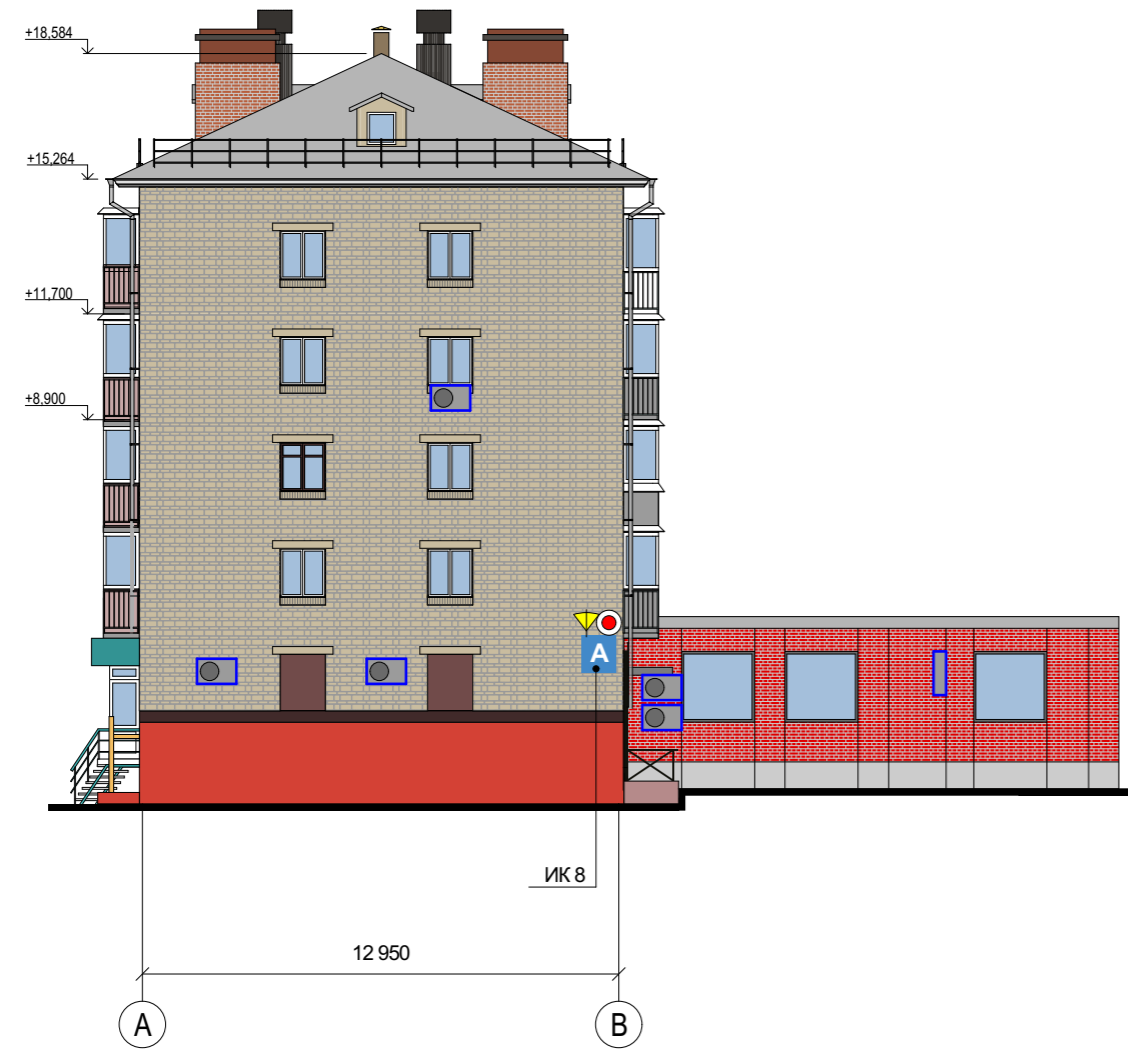
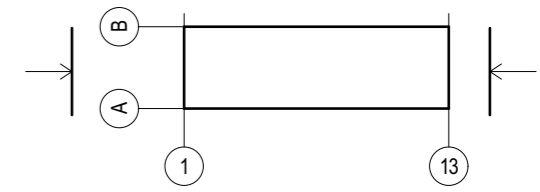

Существующие информационные и рекламные конструкции

- ТЕКСТ Настенное панно / фасадная вывеска - на подложке
- Витринная вывеска (внутренняя сторона остекления) / РК
- Декоративная пленка на поверхности остекления
- А Указатель с наименованием улицы и номером дома
- Т Табличка

Дополнительное оборудование

- Существующее размещение блоков кондиционеров
- ▼ Осветительное оборудование
- Камера видеонаблюдения

Примечания: Данный лист смотреть совместно с листом № 15 "Ведомость существующих информационных и рекламных конструкций"

		Подпись	Дата	Жилой дом со встроенно-пристроенными торговыми помещениями Здание по адресу: Ленинский район, проспект Карла Маркса, д. 29			
Выполнил	Давыденко	<i>[Signature]</i>	02.21				
Проверил	Воронин	<i>[Signature]</i>	02.21	Схема существующего размещения конструкций и инженерного оборудования на фасада в осях А-В, В-А, М 1:200		Разработчик	Лист
						ООО Архитектурное бюро Максима Воронина	

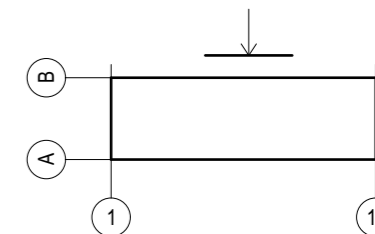

Существующие информационные и рекламные конструкции

- Т Указатель нумерации квартир
- А Указатель с наименованием улицы и номером дома
- И Информационный стенд
- Т Табличка

Дополнительное оборудование

- Существующее размещение блоков кондиционеров
- ▼ Осветительное оборудование
- Камера видеонаблюдения

Примечания: Данный лист смотреть совместно с листом № 15 "Ведомость существующих информационных и рекламных конструкций"

		Подпись	Дата	Жилой дом со встроенно-пристроенными торговыми помещениями Здание по адресу: Ленинский район, проспект Карла Маркса, д. 29			
Выполнил	Давыденко	<i>[Signature]</i>	02.21				
Проверил	Воронин	<i>[Signature]</i>	02.21	Схема существующего размещения конструкций и инженерного оборудования на фасада в осях 13-1, М 1:200		Разработчик	Лист
						ООО Архитектурное бюро Максима Воронина	



Примечания: Данный лист смотреть совместно с листом № 16 "Ведомость перспективной отделки фасадов"

Выполнил	Давыденко	Подпись	Дата	Жилой дом со встроенно-пристроенными торговыми помещениями Здание по адресу: Ленинский район, проспект Карла Маркса, д. 29
Проверил	Воронин	<i>[Signature]</i>	02.21	
		<i>[Signature]</i>	02.21	Перспективное архитектурно-колористическое решение фасада в осях 1-13, М 1:200
				Разработчик ООО Архитектурное бюро Максима Воронина
				Лист 8

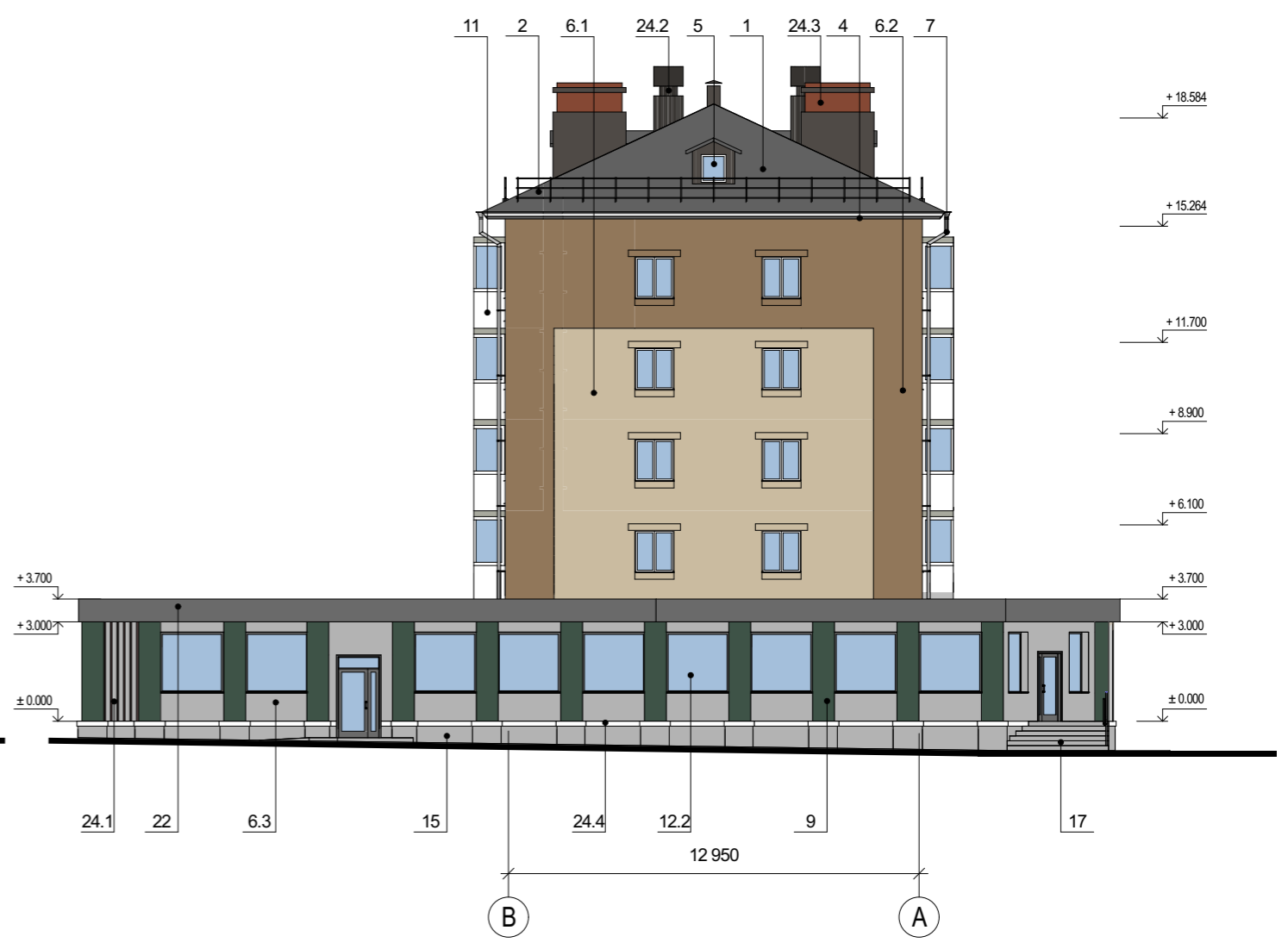
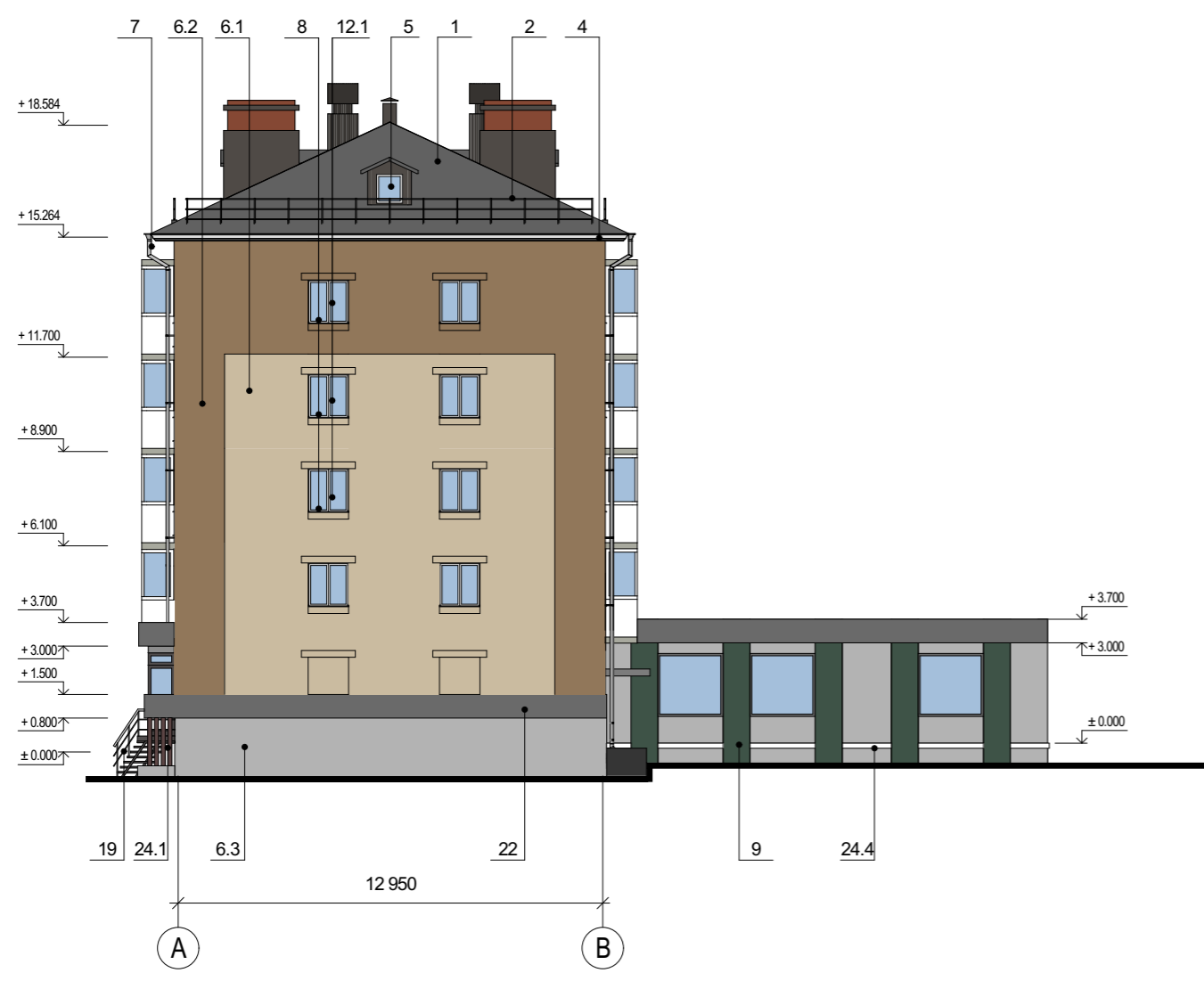
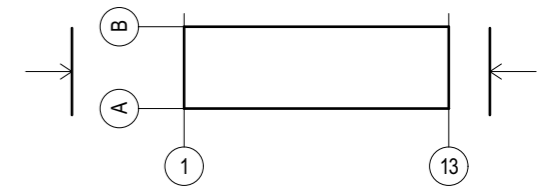

Примечания: Данный лист смотреть совместно с листом № 16 "Ведомость перспективной отделки фасадов"

		Подпись	Дата	Жилой дом со встроенно-пристроенными торговыми помещениями Здание по адресу: Ленинский район, проспект Карла Маркса, д. 29	Разработчик	Лист
Выполнил	Давыденко	<i>[Signature]</i>	02.21			
Проверил	Воронин	<i>[Signature]</i>	02.21	Перспективное архитектурно-колористическое решение фасада в осях А-В, В-А, М 1:200	ООО Архитектурное бюро Максима Воронина	9



Примечания: Данный лист смотреть совместно с листом № 16 "Ведомость перспективной отделки фасадов"

Выполнил	Давыденко	Подпись	Дата	Жилой дом со встроенно-пристроенными торговыми помещениями Здание по адресу: Ленинский район, проспект Карла Маркса, д. 29	Разработчик	Лист
Проверил	Воронин	<i>[Signature]</i>	02.21			
		<i>[Signature]</i>	02.21	Перспективное архитектурно-колористическое решение фасада в осях 13-1, М 1:200	ООО Архитектурное бюро Максима Воронина	10



Перспективные информационные и рекламные конструкции

- ТЕКСТ Настенное панно / фасадная вывеска - без подложки
- Т Табличка
- А Указатель с наименованием улицы и номером дома
- ТЕКСТ Витринная вывеска (внутренняя сторона остекления)

Дополнительное оборудование

- ▼ Осветительное оборудование
- ▼ Оборудование архитектурного освещения

Примечания: Данный лист смотреть совместно с листом № 17 "Ведомость перспективных информационных и рекламных конструкций"

		Подпись	Дата	Жилой дом со встроенно-пристроенными торговыми помещениями Здание по адресу: Ленинский район, проспект Карла Маркса, д. 29		
Выполнил	Давыденко		02.21			
Проверил	Воронин		02.21	Схема перспективного размещения конструкций и инженерного оборудования на фасада в осях 1-13, М 1:200		
				ООО Архитектурное бюро Максима Воронина		11

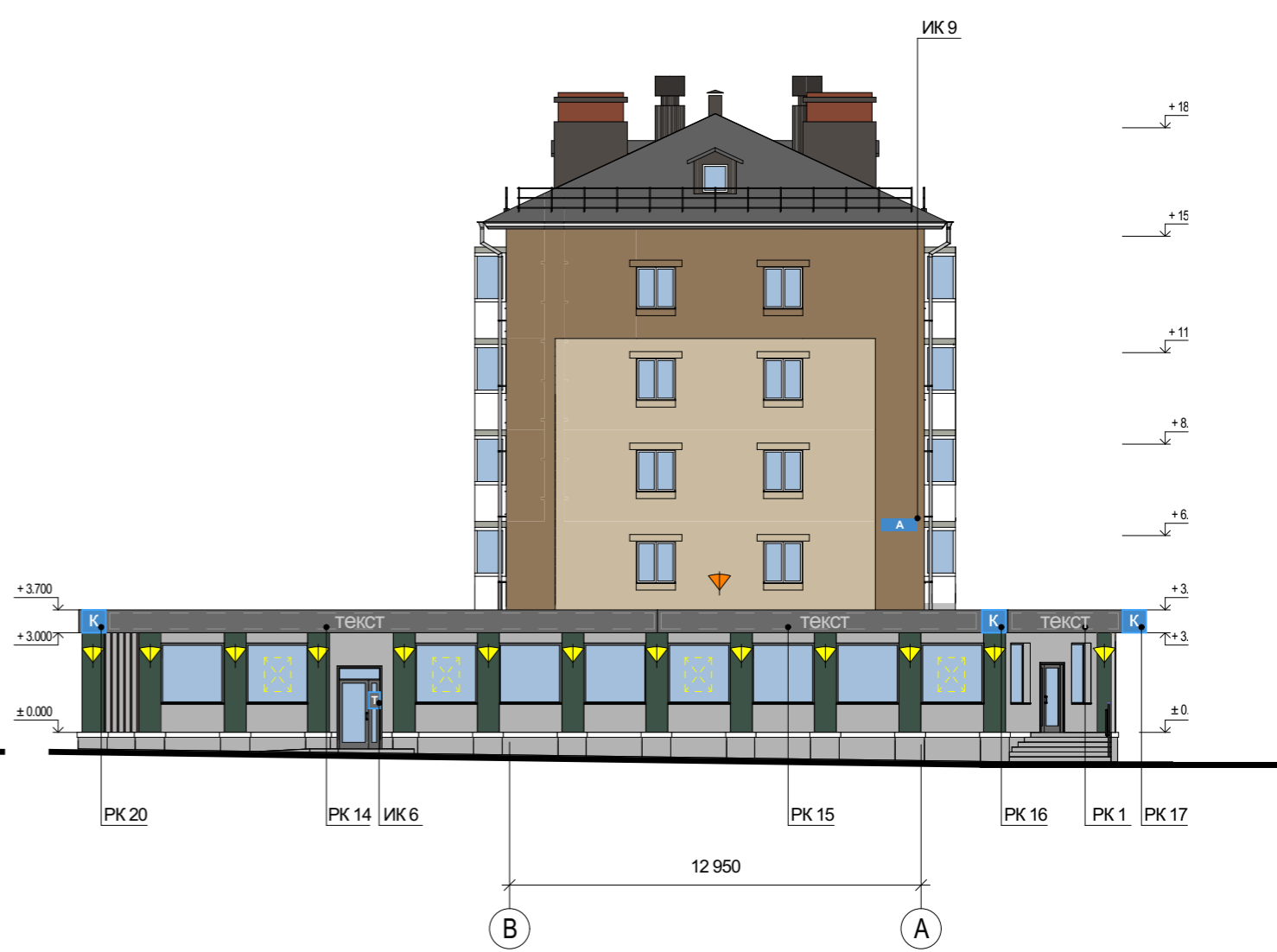
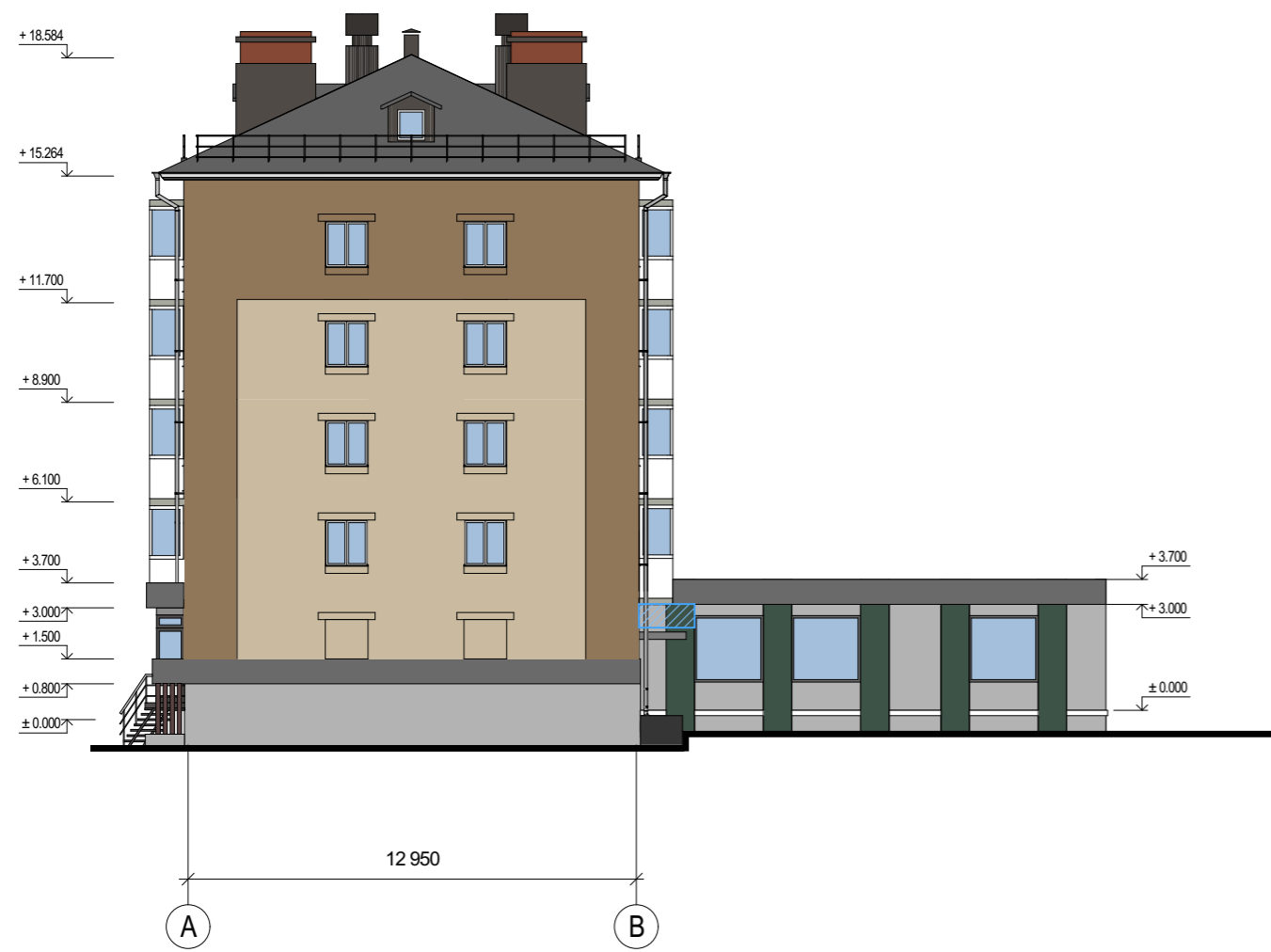
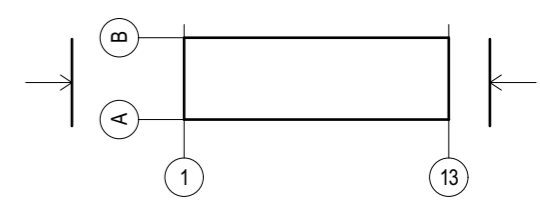

Перспективные информационные и рекламные конструкции

- ТЕКСТ Настенное панно / фасадная вывеска - без подложки
- Т Табличка
- А Указатель с наименованием улицы и номером дома
- Перспективное размещение блоков кондиционеров (корзины для кондиционеров в цвет здания)
- К Консольная вывеска / кронштейн
- Витринная вывеска (внутренняя сторона остекления)

Дополнительное оборудование

- ▼ Осветительное оборудование
- ▼ Оборудование архитектурного освещения

Примечания: Данный лист смотреть совместно с листом № 17 "Ведомость перспективных информационных и рекламных конструкций"

		Подпись	Дата	Жилой дом со встроенно-пристроенными торговыми помещениями Здание по адресу: Ленинский район, проспект Карла Маркса, д. 29	Разработчик	Лист
Выполнил	Давыденко	<i>[Signature]</i>	02.21			
Проверил	Воронин	<i>[Signature]</i>	02.21	Схема перспективного размещения конструкций и инженерного оборудования на фасада в осях А-В, В-А, М 1:200	ООО Архитектурное бюро Максима Воронина	12

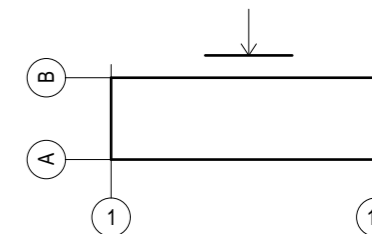

Перспективные информационные и рекламные конструкции

- Т** Табличка
- И** Информационный стенд

Дополнительное оборудование

- Перспективное размещение блоков кондиционеров (корзины для кондиционеров в цвет здания)
- Осветительное оборудование

Примечания: Данный лист смотреть совместно с листом № 17 "Ведомость перспективных информационных и рекламных конструкций"

Выполнил	Давыденко	Подпись	Дата	Жилой дом со встроенно-пристроенными торговыми помещениями Здание по адресу: Ленинский район, проспект Карла Маркса, д. 29
Проверил	Воронин		02.21	
				Схема перспективного размещения конструкций и инженерного оборудования на фасада в осях 13-1, М 1:200
				Разработчик ООО Архитектурное бюро Максима Воронина
				Лист 13

Ведомость существующей отделки фасадов (Начало)

№ п/п	Наименование элемента	Материал и/или вид отделки	Марка цвета по палитрам: RAL, NCS	Образец колера	Примечание
1	Кровля	Металлопрофиль	RAL 7024		—
2	Ограждение кровли	Металл, окраска	RAL 7024		Решетчатое ограждение
4	Карнизы	Карнизная плита с декоративным торцом	NCS S 0500-N		—
5	Слуховые окна	Деревянный профиль	—		—
6.1	Стены	Плитка облицовочная	NCS S 2010-Y20R		—
6.2		Кирпич	Красный		—
6.3		Плитка облицовочная	RAL 7040		—
6.4		Панели из композита	RAL 7035		—
6.5		Фасадный керамогранит	RAL 7040		—
6.6		Панели из композита	RAL 9003		—
6.7		Штукатурка, окраска	RAL 3016		—
6.8		Кирпич, окраска	RAL 3016		—
7	Трубы водостоков	Металл, окраска	RAL 7004		—
8	Подоконные сливы	Металл, окраска	RAL 7004		—
9.1	Пилястры	Панели из композита	RAL 3001		—
9.2		Панели из композита	RAL 1014		—
9.3		Панели из композита	RAL 6032		—
11.1	Ограждение балконов и лоджий	Металл, окраска	RAL 7005		Решетчатое
11.2		Металл, метал. панель	RAL 8016 RAL 8002		Решетчатое глухое (метал. панель)
11.3		Металл, метал. панель	RAL 8016 RAL 6024		—
11.4		Металл, метал. панель	RAL 8016 RAL 1001		—
11.5		Сайдинг	RAL 7013		—
11.6		Сайдинг	RAL 9010		—
11.7		ПВХ	RAL 9010		—
11.8		Панели	RAL 1019		—
12.1	Оконные проемы	ПВХ	RAL 9010		—
12.2		Дерево	RAL 9010		—
12.3		Дерево	RAL 7013		—
12.4		ПВХ	RAL 6032		—
12.5		ПВХ	RAL 1027		—
13.1	Дверные проемы	Металл, окраска	RAL 7013		Глухое
13.2		ПВХ	RAL 7005		Остекление
13.3		ПВХ	RAL 9010		Остекление
13.4		ПВХ	RAL 1027		Остекление
13.5		Металл, окраска	RAL 7024		Глухое

Ведомость существующей отделки фасадов (Окончание)

№ п/п	Наименование элемента	Материал и/или вид отделки	Марка цвета по палитрам: RAL, NCS	Образец колера	Примечание
15.1	Цоколь	Окраска	RAL 3014		—
15.2		Облицовочная плитка	RAL 7004		—
15.3		Панели из композита	RAL 3001		—
15.4		Панели из композита	RAL 6032		—
15.5		Штукатурка, окраска	RAL 3016		—
15.6		Штукатурка, окраска	RAL 7004		—
16	Площадки входов	Плитка тротуарная	Серый		—
17.1	Лестницы	Плитка тротуарная	Серый		—
17.2		Металл	RAL 9010		—
17.3		Металл	RAL 5007		—
17.4		Металл	RAL 3014		—
19.1	Ограждение лестниц и пандусов	Металл	RAL 9010		—
19.2		Металл	RAL 7004		—
19.3		Металл	RAL 7024		—
19.4		Металл	RAL 3014		—
20	Козырьки	Бетон	RAL 7001		—
22.1	Фризы	Панели из композита	RAL 7004		—
22.2		Панели из композита	RAL 9010		—
22.3		Панели из композита	RAL 1014		—
22.4		Панели из композита	RAL 1016		—
22.5		Панели из композита	RAL 9011		—
22.6		Панели из композита	RAL 6027		—
22.7		Сайдинг	RAL 8019		—
22.8		Панели из композита	RAL 3001		—
Иные элементы, устройства, оборудование					
24.1	Балконная плита	Бетон	RAL 7001		—
24.2	Антивандалные решетки на окнах	Металл, окраска	RAL 9010		—

Примечания:

1. Указанные марки цветов по палитрам RAL и NCS могут незначительно отличаться от действительных цветов.
2. При необходимости, цветовые палитры уточнять по месту и ситуации.

Выполнил	Давыденко	Подпись	Дата	Жилой дом со встроенно-пристроенными торговыми помещениями	
Проверил	Воронин		02.21	Здание по адресу:	
			02.21	Ленинский район, проспект Карла Маркса, д. 29	
				Ведомость существующей отделки фасадов	Разработчик
				ООО Архитектурное бюро	Максима Воронина
					Лист 14

Ведомость существующих рекламных конструкций

№ поз	Вид конструкции	Количество (шт.)	Освещение	Место расположения	Габаритные размеры	Отметка конструкции
РК 1	Настенное панно на подложке	1	Отсутствует	Фасад в осях 1-13 (фриз)	0,8 x 11,2 м	+ 2,900
РК 2		1	Отсутствует	Фасад в осях 1-13 (фриз)	0,8 x 11,2 м	+ 2,900
РК 3		1	Отсутствует	Фасад в осях 1-13 (фриз)	0,7 x 1,6 м	+ 3,100
РК 4		1	Отсутствует	Фасад в осях 1-13 (фриз)	0,7 x 3,7 м	+ 3,100
РК 5		1	Отсутствует	Фасад в осях 1-13	0,8 x 5,2 м	+ 0,750
РК 6	Настенное панно - планшетный короб	1	Отсутствует	Фасад в осях 1-13	1,0 x 1,0 м	+ 1,000
РК 7	Настенное панно на подложке	1	Отсутствует	Фасад в осях В-А (фриз)	1,0 x 17,7 м	+ 4,200

Ведомость существующих информационных конструкций







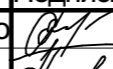
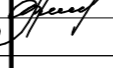















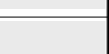



ИК 1	Табличка	1	Отсутствует	Фасад в осях 1-13; В-А	0,4 x 0,3 м	+ 1,500
ИК 2		1	Отсутствует	Фасад в осях 1-13	0,4 x 0,3 м	+ 1,200
ИК 3		1	Отсутствует	Фасад в осях 1-13	0,4 x 0,3 м	+ 2,100
ИК 4		1	Отсутствует	Фасад в осях 1-13	0,4 x 0,3 м	+ 1,200
ИК 5		1	Отсутствует	Фасад в осях 1-13	0,4 x 0,3 м	+ 2,100
ИК 6		1	Отсутствует	Фасад в осях 1-13	0,4 x 0,3 м	+ 2,100
ИК 7		1	Отсутствует	Фасад в осях 13-1	0,4 x 0,3 м	+ 1,600



Ведомость прочих существующих конструкций

ИК 8	Указатель с наименованием улицы и номером дома	1	Отсутствует	Фасад в осях А-В	0,6 x 0,8 м	+ 3,400
ИК 9		1	Отсутствует	Фасад в осях В-А	0,9 x 0,9 м	+ 3,100
ИК 10	Информационный стенд	4	Отсутствует	Фасад в осях 13-1	0,2 x 0,4 м	+ 2,300
ИК 11	Иные указатели, содержащие информацию ориентирования в городской среде	4	Отсутствует	Фасад в осях 13-1	0,6 x 0,5 м	+ 1,650

		Подпись	Дата	Жилой дом со встроенно-пристроенными торговыми помещениями Здание по адресу: Ленинский район, проспект Карла Маркса, д. 29
Выполнил	Давыденко		02.21	
Проверил	Воронин		02.21	
				Ведомость существующих информационных и рекламных конструкций
				Разработчик
				ООО Архитектурное бюро Максима Воронина
				Лист
				15

Ведомость перспективной отделки фасадов

№ п/п	Наименование элемента	Материал и/или вид отделки	Марка цвета по палитрам: RAL, NCS	Образец колера	Примечание
1	Кровля	Металлопрофиль, окраска	RAL 7023		—
2	Ограждение кровли	Металл, окраска	RAL 7035		Решетчатое ограждение
4	Карнизы	Окраска	RAL 9010		—
5	Слуховые окна	Металлопрофиль, окраска	RAL 7035		—
6.1	Стены	Плитка облицовочная	NCS S 2010-Y20R		—
6.2		Окраска	NCS S 5020-Y20R		—
6.3		Фасадные панели из композитных материалов	RAL 7004		—
6.4		Кирпич, окраска	NCS S 2010-Y20R		—
6.5		Кирпич, окраска	NCS S 5020-Y20R		—
7	Трубы водостоков	Оцинкованная сталь	—	—	—
8	Подоконные сливы	Оцинкованная сталь, окраска	RAL 9010		—
9	Пилястры	Панели из композита	RAL 6028		—
11	Ограждение балконов и лоджий	Декоративные панели из композитных материалов	RAL 9010		—
12.1	Оконные проемы	ПВХ профиль	RAL 9010		—
12.2		ПВХ профиль	RAL 7024		—
13.1	Дверные проемы	ПВХ профиль	RAL 7024		—
13.2		Металл, окраска	RAL 7024		—
15	Цоколь	Керамогранит на клею	RAL 7004		—
16	Площадки входов	Плиты архитектурного бетона	NCS S 4000-N		—
17.1	Лестницы	Плиты архитектурного бетона	NCS S 4000-N		—
17.2		Металл, окраска	RAL 7024		—
18	Пандусы	Керамогранит на клею	RAL 7004		—
19	Ограждение лестниц и пандусов	Металл, окраска	RAL 7035		Решетчатое ограждение
20	Козырьки	Панели из композита	RAL 7035		—
22	Фризы	Панели из композита	RAL 7043		—
Иные элементы, устройства, оборудование					
24.1	Декоративные деревянные рейки	Деревянный брус, тонировка	NCS S 7010-Y50R		—
24.2	Вентканал	Оцинкованная сталь, покраска	RAL 7024		—
24.3	Вентканал	Кирпич, штукатурка, окраска	NCS S 8000-N		—
24.4	Цокольный валик	Штукатурка, окраска	NCS S 0500-N		—

		Подпись	Дата	Жилой дом со встроенно-пристроенными торговыми помещениями Здание по адресу: Ленинский район, проспект Карла Маркса, д. 29
Выполнил	Давыденко		02.21	
Проверил	Воронин		02.21	
				Разработчик
				Ведомость перспективной отделки фасадов
				ООО Архитектурное бюро Максима Воронина
				Лист
				16

Ведомость перспективных рекламных конструкций

№ поз	Вид конструкции	Количество (шт.)	Освещение	Место расположения	Габаритные размеры	Отметка конструкции
РК 1	Настенное панно без подложки	1	Внутреннее - светодиоды	Фасад в осях 1-13 (фриз)	0,5 x 3,7 м	+ 3,100
РК 2		1	Внутреннее - светодиоды	Фасад в осях 1-13 (фриз)	0,5 x 8,5 м	+ 3,100
РК 3		1	Внутреннее - светодиоды	Фасад в осях 1-13 (фриз)	0,5 x 5,0 м	+ 3,100
РК 4		1	Внутреннее - светодиоды	Фасад в осях 1-13 (фриз)	0,5 x 3,1 м	+ 3,100
РК 5		1	Внутреннее - светодиоды	Фасад в осях 1-13 (фриз)	0,5 x 11,2 м	+ 3,100
РК 6		1	Внутреннее - светодиоды	Фасад в осях 1-13 (фриз)	0,5 x 3,3 м	+ 3,100
РК 7		1	Внутреннее - светодиоды	Фасад в осях 1-13 (фриз)	0,5 x 11,2 м	+ 3,100
РК 8		1	Внутреннее - светодиоды	Фасад в осях 1-13 (фриз)	0,5 x 8,5 м	+ 3,100
РК 9		4	Внутреннее - светодиоды	Фасад в осях 1-13 (фриз)	0,5 x 3,7 м	+ 3,100
РК 10		1	Внутреннее - светодиоды	Фасад в осях 1-13 (фриз)	0,5 x 3,7 м	+ 3,100
РК 11		1	Внутреннее - светодиоды	Фасад в осях 1-13 (фриз)	0,5 x 5,2 м	+ 3,100
РК 12		1	Внутреннее - светодиоды	Фасад в осях 1-13 (фриз)	0,5 x 5,2 м	+ 0,900
РК 13		1	Внутреннее - светодиоды	Фасад в осях 1-13 (фриз)	0,5 x 5,2 м	+ 0,900
РК 14		1	Внутреннее - светодиоды	Фасад в осях В-А (фриз)	0,5 x 17,7 м	+ 3,100
РК 15		1	Внутреннее - светодиоды	Фасад в осях В-А (фриз)	0,5 x 10,7 м	+ 3,100
РК 16	Кронштейн	1	Внутреннее - светодиоды	Фасад в осях 1-13; В-А	0,7 x 0,7 м	+ 3,000
РК 17		1	Внутреннее - светодиоды	Фасад в осях 1-13; В-А	0,7 x 0,7 м	+ 3,000
РК 18		1	Внутреннее - светодиоды	Фасад в осях 1-13	0,7 x 0,7 м	+ 3,000
РК 19		1	Внутреннее - светодиоды	Фасад в осях 1-13	0,7 x 0,7 м	+ 3,000
РК 20		1	Внутреннее - светодиоды	Фасад в осях В-А	0,7 x 0,7 м	+ 3,000

Ведомость перспективных информационных конструкций

№ поз	Вид конструкции	Количество (шт.)	Освещение	Место расположения	Габаритные размеры	Отметка конструкции
ИК 1	Табличка	1	Отсутствует	Фасад в осях 1-13	0,3 x 0,4 м	+ 1,400
ИК 2		1	Отсутствует	Фасад в осях 1-13	0,3 x 0,4 м	+ 1,700
ИК 3		3	Отсутствует	Фасад в осях 1-13	0,3 x 0,4 м	+ 0,900
ИК 4		2	Отсутствует	Фасад в осях 1-13	0,3 x 0,4 м	+ 1,500
ИК 5		2	Отсутствует	Фасад в осях 1-13	0,3 x 0,4 м	+ 0,500
ИК 6		1	Отсутствует	Фасад в осях В-А	0,3 x 0,4 м	+ 1,000
ИК 7		2	Отсутствует	Фасад в осях 13-1	0,3 x 0,4 м	+ 2,000

Ведомость прочих перспективных конструкций

ИК 8	Указатель с наименованием улицы и номером дома	1	Отсутствует	Фасад в осях 1-13	0,35 x 1,90 м	+ 6,700
ИК 9		1	Отсутствует	Фасад в осях В-А	0,35 x 1,90 м	+ 6,700
ИК 10	Информационный стенд	4	Отсутствует	Фасад в осях 13-1	0,4 x 0,3 м	+ 1,800
ИК 11	Иные указатели, содержащие информацию ориентирования в городской среде	4	Отсутствует	Фасад в осях 13-1	0,2 x 0,3 м	+ 2,000

Выполнил	Давыденко	Подпись	Дата	Жилой дом со встроенно-пристроенными торговыми помещениями Здание по адресу: Ленинский район, проспект Карла Маркса, д. 29
Проверил	Воронин		02.21	
				Ведомость перспективных информационных и рекламных конструкций
				Разработчик
				ООО Архитектурное бюро Максима Воронина
				Лист
				17



Главный фасад В-А, выходящий на проспект Карла Маркса



Фасад 1-13



Фасад 13-1



Фасад А-В

		Подпись	Дата	Жилой дом со встроенно-пристроенными торговыми помещениями		
Выполнил	Давыденко	<i>[Signature]</i>	02.21	Здание по адресу:		
Проверил	Воронин	<i>[Signature]</i>	02.21	Ленинский район, проспект Карла Маркса, д. 29		
				Фотофиксация существующего состояния	Разработчик	Лист
				фасадов. Главный фасад, боковые фасады, дворовой фасад, кровля.	ООО Архитектурное бюро Максима Воронина	18



Фасад 13-1



Фасад 13-1



Фасад 13-1



Фасад 13-1

		Подпись	Дата	Жилой дом со встроенно-пристроенными торговыми помещениями Здание по адресу: Ленинский район, проспект Карла Маркса, д. 29			
Выполнил	Давыденко	<i>[Signature]</i>	02.21		Фотофиксация существующего состояния фасадов. Главный фасад, боковые фасады, дворовой фасад, кровля.	Разработчик	Лист
Проверил	Воронин	<i>[Signature]</i>	02.21			ООО Архитектурное бюро Максима Воронина	19



Фасад В-А



Фасад В-А



Фасад 1-13



Фасад 1-13

		Подпись	Дата	Жилой дом со встроенно-пристроенными торговыми помещениями Здание по адресу: Ленинский район, проспект Карла Маркса, д. 29			
Выполнил	Давыденко	<i>[Signature]</i>	02.21		Фотофиксация существующего состояния фасадов. Главный фасад, боковые фасады, дворовой фасад, кровля.	Разработчик	Лист
Проверил	Воронин	<i>[Signature]</i>	02.21			ООО Архитектурное бюро Максима Воронина	20